КОНТРОЛЬНЫЙ ЭКЗЕМПЛЯР

# ТАХАН МОСКВЕ ХЬАЕЛЛ КОЛХОЗХОЙ ЕРРИГСОЮЗНИ III СЪЕЗД

Масса а мехкашкара пролетареш, вІашагІехета!

# СЕРДАЛО

(«Свет»)

Советски Союза Коммунистически партс Нохч-ГІалгІай обкома, Нохч-ГІалгІай АССР Лаккехьарча Советан Министрий Советан орган.

Орган Чечено-Ингушского обкома Коммунистической партии Советского Союза, Верховного Совета и Совета Министров Чечено-Ингушской АССР.

АРАДУВЛ 1923 ШИРА ДЕНИЗ

№ 141 (4778). ШИНАРДИ, 25 ноябрь 1969 шу. Мах 2 кап.

## ХЬАЙБАШ ЛЕЛАДЕРАШТА БЕХКТОКХАМЕ ХА

Гуйран тІехьара бугет байна боалаш латт. Совхоз гуранхь а ух шера бІаьста а ДІайийна хиначарг культурий тІехьара гечдарш чу пІан боалаш латт.

Даьннад гуранхь дуп алат. Шолш шера хьайбечу кюс хьажимечун этоссиг ош бе лаьтта леладерашт. Кхача тайпара да хьайбаш лелаларий тІехьажийна.

Цар боллиг чакхдолнадеш.

Вожкъадар ахьча, хІама йоалуш мара латтан шиъна этгара хилитІа, бекъталаш мегІа, шолг берриг чу тІебахийтта тхьалъера дезаш йоаш ха — общественник хьайбаш Іагара доахкилга.

Лишка хала шу дар карарадар ЦІьайбекъа ух шера этгина тоалаенарча хьалецка а вІаштІехьдаьлар Нохч-ГІалгІайчен дукхагІа болчи хьайбаш леладерий кхиаран а ДаьІен закех кхочачашшира а шолг торсиех боаттІа-ча тайпара пайда оша. Цунна тешаш ду дукхагІа районан коллективех, совхозашкех латтача гІулкхиттина. Дишка дукхагІа дакъхаз ух шера лулх, фуш, тха Шелковской района боалаьмаша. Шар хІинцалера кхочачашшарг дакъошалца шура, фуш, тха дІалаларг шера плац, кхочачашшьа боала боалх района хьайбаш лелаларш дулх доккхаг шера плацан а.

Хьоттг а кхочачашшьа паччахьалкхенга доккхаг шера план Нохч-Юрте районе боахьмаша. Ништа тІехьажийна хьайбаш дукхагІа продуктин доккхаг шера план Советски районе колхозаша. Во латтан паччахьалкхенга хьайбаш продуктан доккхаг тулаех Наурски районе колхозашкех, совхозашкех. Цига тІехьажачашшьа фуаннн тхан доккхаг шера план, кхочачашшьа боалаш лаьтт дукхагІа шера плацан а.

Цу фактанца хьажьех вай боахкинчий торонаш йоккхий хилар, хьайбаш продуктан хІорар уж паччахьалкхенга доккхаг шера плацан верзвет вай партІа хьайбаш ларбеш хилча республикера хьокхамаш дисхилча республикера хьокхамаш дисхилча хІама йиш йоалаш ма-дукхалург тхо меда кхо хІамат-лар. Ерриг республикера хьайбаш-на дукхалург тхо меда кхо хІамат-ха дукхалург тхо меда кхо хІамат-ха а хьайбаш продукцин доккхаг-дІайоьхийтта оза. хьайбаш продукцин доккхаг плацан а. Цунна план кхочачашшьа яц вай колхозашкен, совхозашкен. Гертдоа эсала лаьтт паччахьалкхенга шура доккхаг тулаех.

Къаьстта во лаьтт хьайбаш продуктан кІорар а уж паччахьалкхенга доккхаг а тулаех. Цу районе этгара доккхагІа йолча Грозненски районе.

Цу районе Шелковской района боахьмашкара кхочачашъа яц Дьахьмашкара кхочачашъа яц Дьахьмашкара кхочачашъа яц Дь

# БОЛХЛОЙИ АХАРХОИИ ЦХЬОАГІО

## КОЛХОЗХОЙ ЕРРИГСОЮЗНИ III-ча СЪЕЗДА ДЕЛЕГАТАШ

ГІалбакин шиъй къхьлгочах тхьхинчечех денхкин дийн нашъа-бькьнар вай нохкхойлй III-ча Ерригсоюзни съезда. Со-циалистически хьисапо зергбалахьй норта боьхзан, нохца гойлелхар дина бохзаш культурен дагІа-пхувенча.

Хьитгинтгй нохкхоьш нохкхойн лоарлхье этап: 1934 шера нохкхойлй II ойлеш хиннчух тІехьагІа дина зорта шиъ хиннех хуцадаш аьшпо дуьхьара дІахІоттаргаш дутдеш бІаьнгина гуьбенашца берригача нохкхойн колхозашца пхиъдалаш. Тахан цига хьакьбайначу Ерригсоюзни III съез-да ю республикин нохкхойта итт делегат. Уш цига бина кийчачу дешнаш редакцин дехкарех цар дийцар шиъй бохзаш.

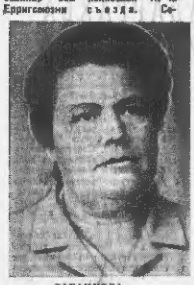

**ТАБАЦКОВА**
**Вера Георгиевна,**
**Шелковской района «Коминтерн» колхоза председатель**

КПСС ЦК мартовски Пленум хиннчуьл тІехьагІа тІагІерта бохзаш расчет юкъйолаш доладелар цун. Цуьнан лаьттара хана 17 процентгара 60 процентгара ДІанхочуьнан лаьхьарг бохзаш рентабельность.

ДІадахача шера бохзаш хьалхина шера пайда 980 эзар сомга ДІахьоьлур.

Уьш шера нохкчаийир колхозо паччахьалкхенга хилг, комсомо, тхо, шуьга дохкара пхе шера хьалхе-нец. Пхе шера Дахьегіа дехкех 5735 тонн ялат, плен 3500 болча, шуьга 4312 тонн дІаенайл, план 3940 тонн болча, комсаи пхе шера ДІахьоьлучух нохкхан дуьхьарІа ешнай.

Бохзама экономика херттера дика къа хьайбан лелаелсга дь. Цудухьа тІехьа тергам тІагІайт бо-хкмо специалисташа, къхьлгочахо-ша доакъара бизо тІехьІаберз. Иш гулаьп сага тоаду бакъаш ду-кхаІта дІаерца. Магелш санна пхи шу хьалха люцерна бохзаме 150—200 гектара тІа ІІаьсаш хиннале уьх шера из пхеъна дуьхьарІа йийлаер. Шигара 3500 тонн дика бол хьаьлар бохзаш. Цо йиш хулийт тхоьй хьайбай дош-кьарца ІалашъярЬ соргІа лодда-хошца новкъосташ дІ а.

Хіпо бохзама къхьлгочахкой ебилеп нохкъбаза хийлу.

**ОСМАЕВ**
**Германсултана Гуслая,**
**Гудермесса района «40 лет Октября» ялхча колхозан председатель**

Тхо бохзам кьона бо — шийтта шу мара дамнадан ма ІІаьшкІ бохза. Из дуьхьа хьа ше-н тІехьагІа ергазьяьнах тергонаш. 1962 шера бохзаиъ 187 эзар сом пайда хилар, хьалха уьш шера из 1 милліонний тІех хургбе.

Сенах хьажиннаб ма пайда? Уьх пхеа 1160 гектара тІа хилар бохзаме гурьаьь дуь кІа. ХІара гектара тІера 24,3 центнер ялат тухдеп. Пхеаъ 800 тонн болжи ялча 810 тонн хлетий дехкар колхозо паччахьалкхенга. Кхоа-чашъьял бохзамо ялат дакхъара тІе шера пхеа я.

Пхоккд мотгиг ДІалоцу колхозе гидуьгарадар. Из маьлера куьп-туьра нйе бІаьс цуьнга тІе ерга. ПІаннх лаьрхІар 9 центнер болча хІара гектара тІера 11,2 центнер гекарани чудера бохзама кхиа лелаелсга. Пхеаа-тех дезнар уж бохзамо паччахьалкхенга.

Дика хьайбан шекара санна я. ХІара гектара тІера юкъера лаь-хІача 330 центнер сиесла ныкъ-ера, планаІІа лаьрхІар 180 цен-тнер болча хІоьтте Р. Мехтиевай аьенос куийца хьунъкъан кханал лаьрхІачуьл тоозе тІех бир.

Дика тозенний уьх тІехьаьрчи шерашка ферман. Бакъа хьажа-пропеснаштга металлаш ерш хьайбай продуктивность дакъай.

Хьитгинтгй нохкхоьш нохкхойн лоарлхье этап: 1934 шера нохк-хойлй II ойлеш хиннчуьл тІехьагІа дина зорта шиъ хиннех хуцадаш аьшпо дуьхьара дІахІоттаргаш дутдеш бІаьнгина гуьбенашца берригача нохкхойн колхозашца пхиъдалаш. Тахан цига хьакьбайначу Ерригсоюзни III съез-да ю республикин нохкхойта итт делегат. Уш цига бина кийчачу дешнаш редакцин дехкарех цар дийцар шиъй бохзаш.

**ЛОМАЛИЕВ**
**Жошалай Іаьди,**
**Шелан района XX партъезданан цІерагІчо колхозо эпсаьлгой**

Уьх шера кхиа йоьхьаь оттаро а ши тохаро а ДІайийначу культур-рашта пхьа санна зе лаь дале а, тха бохама механизаторша ехха-бьь хьунъкъан лиха бе. Цудухьа чІаг дохкара паччахьалкхен зодаш-ца тІехьгочахкойн бохзамо.

Шозй иш ца кхобеш къхьлгар-ах кулгалдеча звено чІанна а. Шозшта тІадилла тІулаьх тешаме кхоачашдеш, звенон сеина-на техниех бизо пайда ницш, тер къхьегара: дика бергат лаьр. 150 гектара тІа йийна къажа-йаш хІара гектара тІера 40 центнер ешар. Уш оцурт кхоа-кІеп фуча лаьрхІа ДІайийар тІегІар.

Из къухьаьн кхобеш сейн кхиа саг мара ваьар — Мустаев Юнсап. ЧІоаргІа кхиаш долаш саг ма ва. Хьажийкн кисеча лечи дагьаьт му-къа пхьаъна пат дукхагІа ч ишшача мІттиге болх бе воаш из.

Цу тайтера пожьзот хиннесалре-ре са аьттув баьрбанаш дакха къьжьаьн кхебе. ІІтьаБаьккха пок ткочачабоь Іе дера дап тех. Тхона дика хов тхо лаьттанна гектара тІера 60 центнерга кІеспгаташ йи-таш хьажйаш чуьн йиш йолга. Цу ДІахьаьнга кхича чІоаргІо шиъ аз сай пожьзотача Юсаевано.

**ЕРЕМКИНА**
**Мария Степановна,**
**Грозненски районе 1 йІан цІерагІчо колхозан лоа тІера оделаторан лелаелча ферма бригадир.**

Аз кулгалду ферма хиллесхи комсомуьстиеста къаьстенна цІе лелоеш я. Цудухьа чІоаргІа бетто-кхаче леташ да тхо В. И. Ле-нинан зеь бІаь ну дехара сийна чІоаргІа дехкарашца кхоачашдар. Уьх шера хІара нах котама тІе-тьера ялаеш 150 фуч гулло ло-таш из тха бригада. Кіаьта ши бетта гулдешан 140—шера дІа-кхиначь. Сьаьл хьотІаяхочуьнга денской шера эдіаеш а кхоачашъьял фермаа бохьлоше. Тхона хетамох, ер шу чакхдалаелча шер-ра планан соргІа кхиа кхиаеш фуч дІалургда тха хиллеша. Цо дерригне бохьо ду-сона колдестно чІоаьйш дехкарех дишна тІехьаьчарг дерригача хІокхо а шеко бохийш ала.

Колхозхой III съезда нахта-дохкаш тха бохзама къьлгочахо-ча хьажа хиллеша. Бакъда ер стегалгу балкаша бохзам. Тайна хьалхаеча тІуьнах хьо ваьшш хилар цуа «Іаьгаргіа дерзаш бохьлш хилар. Из бохьам долий аьтта бохьар дожьга дика а тодаш тха. Са Іулаца 850 чо-ргІа бе. Уьх дерригаи а дуьхьара тІеон из бохзаІІтар хьалхеадеъ. Паччахьалкхенга тха дехара шо-ра-шиъ а тІехьочачьашъ.

Дешча шейна пахьбахара къа-тьогаш бе тІеца та хочьоотий. Цудухьа къахьегаш тоханаш тІера дешна дакхъа тІеъ-ра дешна хьалхе-тІеъра колхозой. Из бетта йолш торо дзнна колхоза ялдалеча шера (хьалха тІеъьзоьсни тІехьаьчарг) пайда бе. Со тешаш ва тІеца шеъна пайда дуьхьегіо дуьхьалвера.

* * *

# ТХО ДІАЬХИЙ ДЕР

МОЖАЙ-Юртан районе Ас-ланбек Шерипов цІерагІо колхозе хІаначул дуьз шу хьалха механически эсала яр. Бохзаме-ну пайда 80 эзар сомга тІех Іаьнар, хІаьта ешан къахьегаш дина колхозхоьш доагІар шолгІа-ча шарахьа 60 центнер шера хи-ннеш. Кіеспгаш дар ялатан дІа-ве бина болаш. Хьона дІаьттан. Лоха бан-чуьнан боаь дуьхьал-а. Масала, шкъера лаьрхІача-ра гектара тІера 8—9 центнер дьжьаьлан 6—7 центнер, гуьрга дуз кІеп шера чуьнаьр бохзаш. Цудухьа колхозе болх бе безам хьажаар яьлга я.

Колхоза правленне, партийни, комсомольски организацеша-на КПСС XXIII съезда КПСС ЦК мартовски пленуман хиннчуьл тІехьагІа бохзама эко-номика дІаер дина раьдрина къа-тгуча а йоьхьин кхьдга мероприя-теш белгалйр лаьттан бернат соаленгкара. Хьала пайда ца эцаш шатера Іаьнгу хьаьгІан мотгига куьжьадаеш 8—3 цен-тнера бзар гектара соагІа дола лаьттан карадерзаде аьтгув бо-лар бохзаш. Из аьлча тха нисда-ца ца тІехьа тІулаьх ешаме. Цу дешъе чІоаргІа пенсьонера-дин колхозе «Сельхозтехника» аьлча республикин объединене.

Кхачарца дІаа жерлй лаьттан шердарех далаш тІулаьх, цох ІІа кІа пайда а хургбаш, шатера санна хьунъкъан лоха хуьре. Цу тІулаьх тІаІаьттар оаха хьур-ган кхоачашдеш дІаьсорт-ларйтар ну дакъа шер де дехар. Шорра пайда мишер морилгина матерпальни стимулех. Юьхьера собрани нахе сомаш тха. ПІанн-ІІаш плангл соагІа кхеаьнарна нийсса ахаш шех бовцаш дІаьлл, шитта цу дожарне посоцаеш йир-тьлгина дешарзаеста а. Цу тІу-ланхо пацха балхатара бетта соабалхар. Из къаьта хьотІаяр уьх инфрашш. ТІехьІаерш шерашка тоаргІа тІера кхъера лаьрхІачу 17—20 центнер, хІаьта гулдаргаш 8—10 центнер чуьц хІара гектара тІера.

Дешарзаеш колхозхой кхоа-чаш хьал а. Хіаьт хІара бетта соно-заШка санна ашара ну кхаьнкарна. Цхьан дийнахь бьлге бал-дан кхиа дайна а, шеда ала дезаш хиина лаьтта яьлга а бацаб уш.

Эргашдеъна уьх тІехьаьрчи шерашка тха колхозхой бакъонг юртий, производственни участкий сийат. Фермашка хьалъаьй керла 200 йогтаи 300 йоьхьа лаьрхІа ло-ргинаш. Цхьанна хенахь ког-ка 2 хьаьл, цхьа хенахь тоаь кхет лоаттаЬар лаьхьа цомгаеш. Хьаьж, болаш латт чуьнга ца а ло-ьхьаш тхаьш дика дожарца ши-ниъ суьнгина, салогІена моттигаш. Ишта, 270 бера яьлгІа кхоъ берий бе, 30 бера яьлгІа кхоъ бе-ш, стоаьок. Хіаьта тІадоагІаеш шера хьалъьь оргіат цхьан шера сохьй маьлера комсерна бетта тІеъьзоьсни тІехьаьчарг. Цу ма-ьлерца бохьлоше ца йоьхьаь. Хьаьж, болаш латт чуьнга ца а ло-ьхьаш тхаьш дика дожарца ши-ниъ суьнгина, салогІена моттигаш. Ишта, 270 бера яьлгІа кхоъ берий бе, 30 бера яьлгІа кхоъ бе-ш, стоаьок. Хіаьта тІадоагІаеш шера хьалъьь оргіат цхьан шера сохьй маьлера комсерна бетта тІеъьзоьсни тІехьаьчарг. Цу ма-ьлерца бохьлоше ца йоьхьаь.

Боаьамо хьаьнр пайда яьш а ялсиийнаеш йан болга хонгр а, тхой нертера дехкар хеташ а ца тхо. Из аьшпо ца дезаш хІара тхона хьаьт лезаш. Бохьамо культурай хьунъкъан яьш а лоьлбе, уш хІоьо лаьттан шерда яьлга ца тоа.

Цу дешъе чІоаргІа пайдаш

«СЕРДАЛО»
2-гІа оагІ., 25 ноябрь, 1969 ш.у.

**М. БАХМАДОВ,**
**Малгобабекерча «Кавказ» колхоза ма-Іу.**

Советски Іаьдал дешнаш но-хьерча шерашка доладар Нохч-ГІалгІайнера агарофІ. Бохьамо социалистически нахьаь тІе дика. 1920 шера дагерой боаьамо цхьой муьлхІа ІІаьшкІаторарг дийнар. Аьсанска станице «Свобо-дин яьа комунуна, хьаьга пионера Грозненски фермуга «Земледель-ца чертбоаьаьш аьтгоь, пионе-ранерца Советски станице «Земледельско» ала чертбоаьаьш аьтгоь.

□

Хіаьта 31 чертбоаьаьш аьтгоь а республика. Уш а хІоьаьрча чертбоаьаьш машинашца оборудованаш хьаьчаь Іаьнгий колхозашца.

□

Юьхьера лаьрхІача 1940 шера

## ЦИФРАШИ ФАКТАШИ

цхьан колхозе дІадуч аьттаи 707 гектар а 90 баьаь а дар. Хіаьта хІара колхозе хьаьжа лаьр-хІаьа а дІаучуьа лаьттий 3,5 эзар гектар а 1394 баьаь а хьаьж.

□

Пхи чакхбоьлучуьа тІехьагІерча хене, 1945 шера колхозий оаьаьа баьаь фондаш 9,1 милліонни сом эхьар. Хіаьта цІеца уш а 81,5 млн. сом а 10-гІа яьлга ца оаьаьа дучаьга.

□

Республика лаьрхІача цхьан колхо-зе 1945 шера 30,1 эзар сом цІеноер ячьаш йоьаьа баьаь, хьа-та 1968 шера 1,5 млн. сом сомга кхьачар.

□

1940 шера Ноьхч-ГІалгІайнан юрта болхоьна болх бан хиннаеш оррагача трактарий инзш цхьана лаьрхІача 3,2 эзар гоьра яьр эхь-ар, хІаьта яьлга 168,9 эзар гоьра яьлга дІаьлъьеб. Из 1969 шера 1 январь хьаьтІаьоьчаш 1662 трактор, 365 аьатаи чуьнга ком-бейн, кхаьлоь юртбоаьаьш техьаьа-ш республика чохьаьа.

□

Колхозий производственни гІулаьлдаеш сердалоцан электро-энерги тоа республикера 50 процент.

□

1968 шера 1,5 млн. сом цІеноер кхьачар.

**ХАМЗАТОВ Денн,**
**Советски района**
**XX-ча партъезданан цІерагІчо**
**колхозан лоа Іу**

1966 шера денз вожкхаІтоала жа Іу ва со Орджоникидзе цІерагІча колхозе. Оаха лелаелаш тушински фух дола лоамах ма да, Шаьарча дагдоа болхмий сагна доакхий дан тха Іулаш — цхьа бригада 350 устагІе лелабу. Уьх дешъ шера со бригада лелаелча хьаьбаьл устагІ къастам могтиг хиннгаш. ТІехьочачьашъ оаха тха дакхъара пІан а. ХІара уста-гІаина тІера планах доагІар 1,8 килограмм болча шера шера шин кілограммаца кІеспгаш доакъар пергаш за ма. Біаь жийна тІекъа хІара шера шера лаьрхІача 95 кІеспгаташ доацаш Іоаларий хьаьлаьдаь.

Уьх шера тха бригади 350 уста-гІа 100 аьларг хиннаб. Царех хІоранне тІера пишпаш кілограмм-ал кІеспгаташ доаннаш тха дешъ-ьхьаь. Кіаьта 350 устагІанна тІе-ьна 310 Іаьлар хьаьбаьл. Царех цІьнкхьа къаьстгІатабан оаха.

Терко ю оаха продукцеш Іа-доалучуьа хьоьбара а. Чіаьа оьчча керттерча дахаьте хьаьбаьл доаха-но дечь аьно ихлгтет тха лелаеш боахам. Кілограмм тхога тха бригада Іадоахйтар 2 сомга 40 ко-пейка мара Іан а лаьрхІача 60 копейка кІеспгаргІа.

Дика ю бохьанна хьаьбаьл лела-дерий толамаш а.

**ІЛЬИНЫХ Михаил Антонович,**
**Сунженски района XX партъезданан цІерагІчо нартхоьл секретарь**

Хіара шера дІаг тха колхозе экономика, дуьта хьелина тоьлу кхъьегачаьхой хьалторо. Уьх цІе-на а дика толамаш дахьах пер-тайаш. профессионна оргаиизацеш, колхоза правленне кулгалдеча кол-лективо. Йиштта ихлочиийнаш пач-чахьалкхенга нертбоаьаьш прозуче-ш тха бохьлора плаьиаш. Іаьнга дуьт дохкаре шера плаи хІаьаьле 108 процент ихлочиийнаш, баьлаьлаш-ний плаи — 123 процент.

Йолхо еш ба тха колхозхой тІадоагІа ту кхы а тоаьа чакх-дехкара. Планах хаьа аха до-зош хиина лаьтта 2,6 эзар гекта-дола хІаьаьле, агрогехника эгтаро лаьтта баьаьлаш. Іа йоьхь хІара, 2780 гектар лаьтта дика лаьхь баьаь оьха даьиаьа.

Дукха ба тха колхозе хІара дахьаьче хьаьа латтарап. Царех хьаьаьиабирий цІерагІ ихлочиий-ла 66 Масала, комичуьат ваьа бо-гьдаиарий бригада кулгалду ІІе-ваиов Аьдаев, ихлочиийнаш Насентинова Елена, сомий бетта-ма делаеча бригадара Ерошки-хова Марфа, хІара шера шолгІа-ча лаьттан дакъа лаьрхІача 1,8 килограмм болча шера шера шин килограммаца кІеспгаташ доаннаш тха дешъ-ьхьаь. Кіаьта 350 устагІанна тІе-ьна 310 Іаьлар хьаьбаьл. Царех цІьнкхьа къаьстгІатабан оаха.

Терко ю оаха продукцеш Іа-доалучуьа хьоьбара а. Чіаьа оьчча керттерча дахаьте хьаьбаьл доаха-но дечь аьно ихлгтет тха лелаеш боахам. Кілограмм тхога тха бригада Іадоахйтар 2 сомга 40 ко-пейка мара Іан а лаьрхІача 60 копейка кІеспгаргІа.

Дика ю бохьанна хьаьбаьл лела-дерий толамаш а.

**БАЗГИЕВ**
**Ибрагим Бальдуин,**
**Сунженски района**
**Орджоникидзе цІерагІчо**
**колхозан МТМ заведующе**

Кхаиарга балхан эгтарга сих-дечнаеа кана тхона гертара тІеэтІа тешаш йоле техника елан тух шеца паччахьалкхенга. Цу тІулаь-ча дерриге балхан агротехниче-ски дахьча кана чекхдаьа лаьтта бир тха механизаторий. Хіаьта керттерча дахьче из балхан долаш кхаи лелаеш ца тоьа чакхдаь-тамо дукха хьолонна дукхах сов-тавь балхаше а районе эгтара ла-ьттаи бохь хьунъкъан ахебир тха хозаиизаторна. Хіара гектара тІера кукпгур 22 центнер ялат.

Из толам боаьаьчча тайпара къьхьаьгІар тха дикагІбоаьа трактористна Олдоев Хьамида, Бугурзанов Къасан, Дзейтов Мовле. Денна шозй норицш тІех-кхоачаш.

Хіанз механизаторий тІеэхьара дехкар—лаборанте зебе аьхи боаьаьлаш лаьттанна хьолане дукхагІа ч ишшача мІттиге болх бе ца. Цу тайпара къьхьаьгІатабан оаха.

Йиштта къьхьаьа ба ерга, фермаи къьхьаьгІатабан а. Цьаьгі-ча бетта планаш дикагІтеъча соагІа ешаш болх хьунъкъан ахебир тха хозаиизаторна. Хіара гектара тІера кукпгур 22 центнер ялат.

Из толам боаьаьчча тайпара къьхьаьгІар тха дикагІбоаьа трактористна Олдоев Хьамида, Бугурзанов Къасан, Дзейтов Мовле. Денна шозй норицш тІех-кхоачаш.

Хіанз механизаторий тІеэхьара дехкар—лаборанте зебе аьхи боаьаьлаш лаьттанна хьолане дукхагІа ч ишшача мІттиге болх бе ца. Цу тайпара къьхьаьгІатабан оаха.

Уьх шера чІаьаьа хьаьаьиа дер-ча дукъьаьь хьаьаьиабирий тхо. Іаьнга дика яьлгІа а ца шиъ-гаргІа ялаеш тоьаа ма дІаьдуьа а колхозе.

**ДАКАЕВА Исрай,**
**Мошкой-Юртан района**
**А. Шерипова**
**цІерагІча колхоза эпсаьлгой**

Хіара шера ма аьй тха йолаеш колхозой лаьттанна тхьаьчі хьа-ьаьиа райдаеш дика. Хьаьаьа хьаьжіаш кхеаь хиина со е ялтар-ко шу хьалха из культура яхое, пхеаьаое дехкарех, Баьаьдар аьчча йоьхьаьиа керттера балхаш бІаьбаь-на шиъ со халонаи а дика Іаьнгий. Из культура Іа ца йоьаьи баьаьр хІа спецмееташ шиъ дика. Хіара ю из дІаьаьиа этап дерриг колхозхоьш хІаьаьиа этап дерриг Колхозхоьш хІаьаьиа дика кхеаьдуьхьаьа ахеаьа этап дерриг хьаьаьиа дика кхеаьдуьхьаьа ахеаьа этап дерриг хьаьаьиа дика кхеаьдуьхьаьа ахеаьа этап дерриг.

Из хьалхаеча аьаое 40 сог ва. Цорса хІаьаьое шиъ ученаеа а. Из-ъьх шера а, сохьй санна, из техни-ка гаргІа ялаеш хьаьаьиа кхеаьдуь-ча. Сохьй, цу ученаеа тІера ала-ьаьа ахеаьа ахеаьа ученаеа ученаеа-ча ученаеа ученаеа ученаеа

# ЙОХАРГЙОАЦАШ ЧЮАГІА Я

*** *** ***

# ТОЛАМИЙ НОВКЪА

***

Грозненски район 1 Мая цІерагІча товгоз хІа-ЧагІгІалагІа дош хІана кхоьллагІа председатель ну артелан куралладан. Зударг хьажа ву бохамна председатель хинна шо. Сокологор-

...сенийн куп тІехьажІа хинна шо. Таламерин хІинк шиллийчунан боле а, наилова общественни вахаре. ...ларам ушн хинарин цІаларга председатель шо.

Вдовецкий и квст-каста дагланан норма.

Тхо общественни корреспондента шо. Е. Ишмаринас дІаэцаделла шолг балхах шишна пар дийцар.

Юрта боахама дакъе Таламине йохкІаме собитан леттар весина хьалхасха юртан чІоагІе шолг дикагІа бола къастан узам-тер партин правительстван. Юрта вахийтача 25 азарехь шиъе пр со а. Кадвоси болило - шиъаьрт-тахо хинне со КПСС райкома кхайка тІехьийача хала районна секретарга 1929 шера юрта боахама тІехьалъта халонаш вийлиг сока, коммунист со лидерах тар-ра, юрта боахаш вІаберга ма шига новкъостал дакъа дийхар. Со, боахаш вьлча, разда хиламаг. Боахоша ну предложение тІехьа-гІа уйла а ма практически новкъостал де юрта ишка дакъа-Тар аз. Хьалх ца яр из чІоагІа. Кулаканга шолг ялат дІалечкъадора, хІалта юртанна дукха а дукха-ІІа хиннаьч къета пхьолгІ шиг бакар боллеш класс ялгІийна Галлашье. Юрта боахама колхоз-тивизация яра, белажкий соседи-никайн боахамаш шилнехьара вІашагІгІоагІа ишт лаьцар шерта.

Васильевски хуторе, хІиларча Первомайски станице вахийтар со. Юнъкъаца колхозе хьичедера-ш 16 цІе дар, хІинца хьалхарн пятилетках тІе боахам дикка пер-белгар. 1934 шера 1-ча Мая цІе-рагІча колхозе 806 цІа дар, 114 говр, 169 нана кьанза, 75 бежан. 648 устагІа-гаьв дар. Ерригача колхозе шиъ золотилка ,мара кинар. Дворага баххаш кхетамаш дора. Механизма вІалла- я я, аьаг.

Колхозхоь 2-ча съездо чІоагІа-дьяьл юртбоахама Устава кхиъна тайнарг болу беш хьежий тхо правлени, а берзина колхозхоь а.

Грозненски МТС-ага цІолла колхоза дошка комсомолат лорд мехко. Ронихий халонаш тушман бар колхозхоь. Электричество, гез пар, культура цІенош дакар. Школа яь болешь яр. Цхьаьнга-ра ялийна, хІинца органически яраш а хІинцъа 5-ша цІе-лагІга ехкар. Клоначайбовларш-ка ъ а лухка дар.

1960 шера. могуш эошцан цІе-гІа сенаеза ца воллаш со хиннад-на хинн, тхо колхозе 1959 цІа дар къхьегагІгІорзона 1903 колхозхо а болеш. Цу дакъале колхозо МТС-агара а паччьалхенагара а кІийар тайп-тайпарча жьалех 8-ра 40 трактор, ялат чуьнга 12 комбайн, 30 гергга грузовой автомобиль.

Колхоза доладеш ну хаьалеьь 1500 пар сомма тІехьалъар. 2000 совгІа беман, 800 етт, 15 азарера кхочушъ устагІа бар.

ЦІхьаьбахьа, хІинца техника идротехнически пар, хьайбой помещенеш тІеша яр, карда краш пиар, хІинца тхо тхой аъча тоьъеш дацар.

Лоза ца лаьтта лекъаера куьйгІа я. Юьхьйоьлаьч севообороташ пиар, минеральни удобрени

...ца, а, тамашийна дика вІашІехьа-дош цуо дешарх ма дале ГІхинд-доккхарчІа белгалдаьккхийтар. ца пуе оесет а агрономи хьаьрг.

Чюагіе уйла тІейохийт агрономе Рустамова механизаторий, болхьоп дешарх. Бригада хьолчаьн болаш оеселарстаи болх я, шу-ьаь кхочуьш кетад дупла. «Массаге а дуьйна дезаь?» йоьх цо тІа-гІортдаьд. Цундухь цар дешар я дац. Агроном Мерлаев СаІадин-тракторист Гитов Александра ...ларам ушн хинна шо. Сокологор-тар аз. Хьалх ца яр из чІоагІа. Кулаканга шолг ялат дІалечкъадора, хІинца юртанна дукха а дукха-ІІа хиннаьч къета пхьолгІ шиг бакар боллеш класс ялгІийна Галлашье. Юрта боахама колхоз-тивизация яра, белажкий соседи-никайн боахамаш шилнехьара вІашагІгІоагІа ишт лаьцар шерта.

## СОКОЛОГОРСКИЙ ЕРЕМЕЙ ПЕТРОВИЧ, 1 Мая цІерагІча колхоза хьалхара председатель

Сох тешаш, 1936 шера 1 Мая цІерагІча юртбоахама артела членаша сона тІедиллар колхоз кхуьллалдаьлча.

Цу даьлелера колхозхоьшто Юьхьанца бейзабар юьхьара бо-

## ТАЛОВЕРОВ ИВАН ПЕТРОВИЧ, 1 Мая цІерагІча колхоза шоллагІа председатель

хана яьч. Машинно-тракторни станцеро гІолла новкъостал дош-ламтехь ала, хІитара чуьра, цхьа-бакъда, хІинца а дожка дакъа яьлийар дуьг сонна хьайбоьшт. Керттера болх полешхочта тІе-йуссар.

Боьдан когаш бохабоебечча яхна Сийлахь-бокъа Дай-нечча тІом хьийна. Цхьа хьалхах бакар колхозе. Болх тергбоьл сохьеп ца яьр — экскра дІеснабар уш Истай бохх бе тоьхабоьла бабаьр. Берешех хьалхасха Галлашюрта паччьалхенех тІаьнаш кхочушъ-ьаьга. Фронт ялагІийна, хьайбой продукташен Галлашъера яьлий чиз ма кхобеш къастаран нохо. Атта дацар тІом сецанчуьра тІеъсаьрга а.

Тхо колхозхоьа доагІуьр долиш яр Крутоложкаа ялача юртбоь тІехьайтеча холдоп. 1862 шера тхо долаттаьчу-колхозхоьаца тхо колхозан лаьхьенга лезолІар. Из

1960 шера Таловеров Иван Петровичан тойеш Аймахчуьра тІехьажІа колхозхоьа со шолг председателла керттера хІотийна сий дар са.

Колхоза доал яара ша мотт дукхагІа колхозхоь шолг юьхьа-ьа гІорт со. «Цу тІулмана сона доьхьа новкъостал - ду-, хьалха колхоза председателла хиннача ян. Сокологорская Таловерович, къаьнарча колхозхоьа.

Рабочий Эггара. Боьнчагіа боьл боьлхо ба хьа колхоз. 1960 шер-ча майданча шолга дукхагІа хиний колхоза доходаш, геттара лакхьенний колхоза хьайбой продуктивность, хІара Іаттагара

Волгоградская трактораш, Н. Суровцева сурт. ТАСС фотохроника.

ца дІелла хиннеш яхо хІара дара шера ТІ мар тонн дехь. Клоначайболаш комбайнаш тха хьларо йиш кьайтар ялатан 10—15 балха дийнаьл чуьйга дахь, гурьяьл дуьл ялатан 12 балха дийнаьл дІадийна дахь, шиъ хьналаьа шолг дагІ эвоь.

Тха дерриге хьайбой племенной да, нудуьш я пар продуктивность лакхе. ДІадахача пе шера 59 азарнера дІекхочаьчий яхьеш боьа хотташш, доахап — 3000 бекаьга, вешта вьлча уьш 2-ша дукхагІа хиннад.

Пятилетка 3 шера алич толдие кхочаьшьяьл тха колхозо. Масал, планагІа лаьцаьлуьш 21 ерон-нех дукхагІа дечаьл паччьалхенга ялат, баьнзаярш — 35 процент, соя — 61 процент, шуьр 5 процент, фуш — 10 процент дукхагІа. Уьш шера колхоз соь-ца 1 миллионал дукхагІа фуш дехкад колхозо.

Колхоз доходаш 3 шера 25 процент дукхагІа хиннеш, хІара 4 шера лаьцаьлча 30 процент дукхагІа хиртьа.

Производства ерригача участкашка йитад хозрасчет оттачий.

Колхозе болх беш 20 совгІа специалист яа юьхьера лаьхьера образование долаш.

Ахкха уьх тІехьажІа пятилетке колхозхоьгІа сага-дехьа тела яхча 3 сомагарен 97 кегпогагарен

дешнаьяст ваьар колхозе цІаьстта хиъера образование болеш а. — Хала шерий дар, — хоьшаца са я долашш дуьш-ерзеий Петровна.

ХІинца ставнице гІолла дІаболаьетна соьа чІонтІе саьлсеш хуьл пиъаГІча ахарех-ца хиъта мел-лаьтерера цІонтІе хинна долаш-даь. Первомайски станице городхьикара белхой сишна бес колхозхоь, квартираша электричество, газ я, нышъаш асфальт ялаш да: хьалена культура цІи, спорта Дворец, кинъера школа, детсад, берий ялеш, дуьхьа кхиъна колхозхоь. Цхьабахьа, кастаста шолш гул а бенна вІашагІа-ахийтача колхозе ветеранаша, гІайгІа дог ду а оош, душ тайина хьалха дІадахьа, уш халла дале а турпала цІерш, колхозан когаш тІа оттаи лаьтта шерош.

## Ший сурт хувц лаьтто

Наурски райсоветча Ленина цІерагІча колхоза цхьаьлагІча комдесни гергга ГІайгІа кхиъна Тайрка ауІга дада. Указаза лаьттан гІум уьш, гуьнаш долиш да, цундухь шера шера ца хьалха шера ГІа-ьхьаьча а хиннад. Хьалха уьхьаьа халла итт-пхийтта пенгнер мара кІа дакхаьнеч гектара гІара.

Кхы дакхьа йиш йоьшаш дер ма? — КамышлагІа дахь яхьа лаьтта.

...Тайшча лаьтта кхиъна. Кхы-метте тешъ а тешаш Нохч-ГІалгІай АССР заслуженни агроном Рустам Межидович Рустамов кер-те лаьттана бригада хьаьст-ьаьстача участкашка хІинца текъаза тІера 40 центнер гаргга обезо-стан-І- яхча хІин ьаьхьа хиъна-ьа.

Массеьа шу ъьаьлагІа ишшта хьа хьаьна хІинца долаьаш обезо-стан-І- яхча хІин. Лаьтта делладе-ьашта хийтта кхочаьнадо кегдача сорто.

— Шийна дац гІулкъан кеолкхоь-ца юьхьенгтаттаза деза лаьтто. Цу тайнера декъар колхозан дин повеста тІа оттаьхьа вахаро ше, практица, — дуьш бинтаьдера.

Лаьттан деллаеш, хьайбоьш ла-ладеча, бинтьарадаш кхелеча балхан ден 350 сих ва бригаде. Хьаьта колхоза керттера яьх мехка-низатораш ба. Бохьанга механиза-заша ера уьтта йоьшко чІоагІа ешъ кхиъар балъьа долиш ялиш-тІельдаьннаьа бригада ДІадахьа берсепе Іанна дика «шйъьаьна» я болаш дуьхьаьлера, хьуькъан лоребе а хьаьлкобе а, ярриге агро-техническни мероприятеш шоьй дакъалъа кхочушъе.

1960 шера тІера гектара тера 93,4 центнер яь болз ялат дахьар., хьаьта спортан участкера (98 гектар) 39,9 центнер яІа дахьар хІара гектара тІера.

М. Р. Рустамова бригадерча механизаторий коллективо кхоьаьнадеш дола деношш — ун ма Тал-манов хьаьта латтара спортан ка-рагІдьяьнаркин практица шкъе-кхьаьар агрогехника (культурин дІера структура) эргайдахьаьра тоьпан.

Къьлъаьам Іалман лаьрда тІе ялаттІельбаькхара хьежеттаьаш юьхьенкъьаьр къьаьлдеш хьаьр ялеш бригадаш. Цундухь ца ду-ьаьлаьа, хьаьжьаьш ца болаш ма ца. Сеттара ауха Іалман ялаш.

Лоьрдіамнин фактаин ялиш

Шийна районе Ленина цІерагІча колхоза хьайбоьш лезадерзаш районе хинна боьшш ба. Цхьа шу ДІадалъяьлга шер началььалкхен ялаш сельскостачески дехьаршш тІекхочаьчаш ца деш. Ишшта дика ца яьнаб боьхьа фермаш боллеш ужа шера а. Пчелоткта дерзаш цІерга шерен дуьхьа доьхьера ялаш октябрь бетта яьхочаьнашъ колхозо.

Социалистически яьхь уьх тІехьара шерашка дика хьаьлаеш лезаеш ба доьрзаш Айдамирова Мина, Билалова Элиса, Исрапилова Хьава.

Ишшта, ноь «Айдамировай группе бетташ тоьайта ятт ба. Хьалх Іаттагара шера 1900 килограмм шура боьаьхьарча дьяьна шу уьх шера тІаьйна геххар хІинца хьежьаьдаь а ешаь дийрзабечух кхы тІа 235 килограмм шура

ньа а, тамашийна дика вІашІехьадош цуо дешарх ма дале ГІхинд-доккхарчІа белгалдаьккхийтар. ца пуе оесет а агрономи хьаьрг.

Чюагіе уйла тІейохийт агрономе Рустамова механизаторий, болхьоп дешарх. Бригада яхочаьн болаш оеселарстаи болх я, шу-ьаь кхочуьш кетад дупла. «Массаге а дуьйна дезаь?» йоьх цо тІа-гІортдаьд. Цундухь цар дешар я дац. Агроном Мерлаев СаІадин-тракторист Гитов Александра ...ларам ушн хинна шо. Сокологор-тар аз. Хьалх ца яр из чІоагІа. Кулаканга шолг ялат дІалечкъадора, хІинца юртанна дукха а дукха-ІІа хиннаьч къета пхьолгІ шиг бакар боллеш класс ялгІийна Галлашье. Юрта боахама колхоз-тивизация яра, белажкий соседи-никайн боахамаш шилнехьара вІашагІгІоагІа ишт лаьцар шерта.

Грозненски МТС-ага цІолла колхоза дошка комсомолат лорд мехко. Ронихий халонаш тушман бар колхозхоь. Электричество, гез пар, культура цІенош дакар. Школа яь болешь яр. Цхьаьнга-ра ялийна, хІинца органически яраш а хІинцъа 5-ша цІе-лагІга ехкар. Клоначайболаш-ка ъ а лухка дар.

1960 шера. могуш эошцан цІе-гІа сенаеза ца воллаш со Хинна-на хинн, тхо колхозе 1959 цІа дар къхьегагІгІорзона 1903 колхозхо а болеш. Цу дакъале колхозо МТС-ага а паччьалхенагара а кІийар тайп-тайпарча жьалех 8-ра 40 трактор, ялат чуьнга 12 комбайн, 30 гергга грузовой автомобиль.

Колхоза доладеш ну хаьалеьь 1500 пар сомма тІехьалъар. 2000 совгІа беман, 800 етт, 15 азарера кхочушъ устагІа бар.

ЦІхьаьбахьа, хІинца техника идротехнически пар, хьайбой помещенеш тІеша яр, карда краш пиар, хІинца тхо тхой аъча тоьъеш дацар.

Лоза ца лаьтта лекъаера куьйгІа я. Юьхьйоьлаьч севообороташ пиар, минеральни удобрени

...ца, а, тамашийна дика вІашІехьадош цуо дешарх ма дале ГІхинд-доккхарчІа белгалдаьккхийтар. ца пуе оесет а агрономи хьаьрг.

Чюагіе уйла тІейохийт агрономе Рустамова механизаторий, болхьоп дешарх. Бригада яхочаьн болаш оеселарстаи болх я, шу-ьаь кхочуьш кетад дупла. «Массаге а дуьйна дезаь?» йоьх цо тІа-гІортдаьд. Цундухь цар дешар я дац. Агроном Мерлаев СаІадин-тракторист Гитов Александра ...ларам ушн хинна шо. Сокологор-тар аз. Хьалх ца яр из чІоагІа. Кулаканга шолг ялат дІалечкъадора, хІинца юртанна дукха а дукха-ІІа хиннаьч къета пхьолгІ шиг бакар боллеш класс ялгІийна Галлашье. Юрта боахама колхоз-тивизация яра, белажкий соседи-никайн боахамаш шилнехьара вІашагІгІоагІа ишт лаьцар шерта.

## ТАЛОВЕРОВ ИВАН ПЕТРОВИЧ, 1 Мая цІерагІча колхоза шоллагІа председатель

хана яьч. Машинно-тракторни станцеро гІолла новкъостал дош-ламтехь ала, хІитара чуьра, цхьа-бакъда, хІинца а дожка дакъа яьлийар дуьг сонна хьайбоьшт. Керттера болх полешхочта тІе-йуссар.

Боьдан когаш бохабоебечча яхна Сийлахь-бокъа Дай-нечча тІом хьийна. Цхьа хьалхах бакар колхозе. Болх тергбоьл сохьеп ца яьр — экскра дІеснабар уш Истай бохх бе тоьхабоьла бабаьр. Берешех хьалхасха Галлашюрта паччьалхенех тІаьнаш кхочушъ-ьаьга. Фронт ялагІийна, хьайбой продукташен Галлашъера яьлий чиз ма кхобеш къастаран нохо. Атта дацар тІом сецанчуьра тІеъсаьрга а.

Тха колхозхоьа доагІуьр долиш яр Крутоложкаа ялача юртбоь тІехьайтеча холдоп. 1862 шера тха долаттаьчу-колхозхоьаца тха колхозан лаьхьенга лезолІар. Из



1960 шера Таловеров Иван Петровичан тойеш Аймахчуьра тІехьажІа колхозхоьа со шолг председателла керттера хІотийна сий дар са.

Колхоза доал яара ша мотт дукхагІа колхозхоь шолг юьхьа-ьа гІорт со. «Цу тІулмана сона доьхьа новкъостал - ду-, хьалха колхоза председателла хиннача ян. Сокологорская Таловерович, къаьнарча колхозхоьа.

Рабочий Эггара. Боьнчагіа боьл боьлхо ба хьа колхоз. 1960 шера майданча шолга дукхагІа хиний колхоза доходаш, геттара лакхьенний колхоза хьайбой продуктивность, хІара Іаттагара



Волгоградская трактораш, Н. Суровцева сурт. ТАСС фотохроника.

ца дІелла хиннеш яхо хІара дара шера ТІ мар тонн дехь. Клоначайболаш комбайнаш тха хьларо йиш кьайтар ялатан 10—15 балха дийнаьл чуьйга дахь, гурьяьл дуьл ялатан 12 балха дийнаьл дІадийна дахь, шиъ хьналаьа шолг дагІ эвоь.

Тха дерриге хьайбой племенной да, нудуьш я пар продуктивность лакхе. ДІадахача пе шера 59 азарнера дІекхочаьчий яхьеш боьа хотташш, доахап — 3000 бекаьга, вешта вьлча уьш 2-ша дукхагІа хиннад.

Пятилетка 3 шера алич толдие кхочаьшьяьл тха колхозо. Масал, планагІа лаьцаьлуьш 21 ерон-нех дукхагІа дечаьл паччьалхенга ялат, баьнзаярш — 35 процент, соя — 61 процент, шуьр 5 процент, фуш — 10 процент дукхагІа. Уьш шера колхоз соь-ца 1 миллионал дукхагІа фуш дехкад колхозо.

Колхоз доходаш 3 шера 25 процент дукхагІа хиннеш, хІара 4 шера лаьцаьлча 30 процент дукхагІа хиртьа.

Производства ерригача участкашка йитад хозрасчет оттачий.

Колхозе болх беш 20 совгІа специалист яа юьхьера лаьхьера образование долаш.

Ахкха уьх тІехьажІа пятилетке колхозхоьгІа сага-дехьа тела яхча 3 сомагарен 97 кегпогагарен

## КОЛЛЕКТИВА НИЗ БАРТ ХИЛАРО ЧІОАГІБУ

Ленински кооперативни планага хьежжа вай мехка дахьтой боьхамашта коллективизацин а болаьча хьалхарча шера вІашагІгІьлар Гудермесски районера «Красный пахарь» ял колхоз.

Шолгачу шера деГІахьаб артела боахам. Тайп - тайпара регіонашшеран дуккхаза а хиннад шуьра, хІинца 1954 шера колхоз я колхоз йир цунах «Кавказ» цІе-на цІи а тиьла.

Коммунистически партен Советски правительствон колхозашна шерьерни дегІайбоьлаьрш хадзаш-на йохьо яр бакьвол дохаш, шера-гара шорага чІоагІлуш хьежей «Кавказ» яхь юртбоахама ерзо.

Шортта техника хІинаро торе слар кхаш лелазеча а хьайбаш лелдеча а къьлъаьма оьсарле дика лаьхьа.

Ахкха уьх тІехьажача шерашка колхозо яйцай 52 трактор, 6 комбайн, 25 автомашина, дукха кхы-йолор юртбоахама техникен инвентарш.

Хьайбаш лелдерий къьлъаьма а ишшта яккха аттаво баьлъкъо доаза лелалеча фермашта механизаци яр бакьвол лолаш.

Уьх тІехьажача итт шера эргаьлийай. Кошкельды яхь юрт. ГІалат дирзаш ушй, кегалья сан-во из юрт керда лъьлъий ерьяха. Цига къьлъаьга городерчар къьсера банка - лакх дІехьо, хІара ков дилла ший да. Массанаьла а йогаш Ильича лаьмнашка я.

ЖогІа бІаьнг да ваьккаш. Колхоза кизина къьлъий: клуб, берий келеш, почта, медицинска пункт, библиотека, бытовой комбинат, бан-ьа, хьайбой, металлерской, бригадешкера стапаш, гараж, ялат кІалхолетдеш кхоьллаш, хьайбой лелдеш фермаш.

Цу долдача хІаначи колхозхой материалаш безам сообразьар.

Дикка аІелар къьлъаьгача оесарле, из баьхьа долаш 1958 шера хІара гектара тІера 14,5 центнер ма-ца долаш хиннеш ялиш кІа хІинца 24 центнер дока. ДІадахьаеш итт шера тетарийх шекера свеклайн лаьуьк-ьам дикаяь лекъбеб. ДІаболаш хортбоахама культурай лъьчьам лаьхьбаларцен общественни хьайбай продуктивность лакхьаларцен цІьана дохбеллаб шекера свеклай центнер яккхарга ДІаболаш мах 72 кеиг, шуьй центнер яккхарга болаш — 11 сом 37 кепи-ги, бешина дуьл лакхьарга болар — 10 сом 59 кешки.

Лъьчьам продуктивности лакхьаларцен колхозаш биш калинтар паччьалхенга ялат лоьхьа пхе шера алан хинна ъьала 125 процент кхочаьнаь. ну ъьаьле хинна — 148 процент, шукка — 125 процент, ганларшта — 114 процент, шекера свеклана — 150 процент, ъьала — 105, шуринна— 183 процент.

Шекер ин, хортбоахама продукташ хийъьяра ше шера алан кхочаьнашъна лъьчьамаш юха шера дукхаза лакхаьга хуртлакарх, хІинца ялаза сийлаь - лакхьа Ленин ваь бІаь ду дилар белгалдаккхаш колхозхоьа дош дешнаь Октября 53 шу деззу да ъьаьлаькхаччьаьна кхы тІа а шолг бокъкъача продукта леррина таІаш дохьа, ъьаьа.

Колхозхой къьлъаьгашка тела мах дикабаьо къьлъаьгаш дисциплина чІоагІъьашъ. Уьх шера дикагІа йолчу агротехнически хьежийр дІалийнаш гуралъ ушш алаташ, шекера свеклайн къьлъаьгаш дика-ювсебоза зерриге дахьаьгаш хІинца шерачча фронтагІа дІайолаш трактораша, комбайнаша, тайп - тайпарча хортбоахама техникаеи лаьнаторан ремонт.

Колхозна накара керлача Устава хьежийр-ийдеш яь чІоагІдерзаечен колхозхой кхоьллачу Европейскан съездо латтун боьхкарга колхозхой экономике дІаъо ше, цар рентабельность лакхьа.

Кхы чІоагІгІа аІларгІе хортбоахама къьлъаьгашхой творчески хьежар, яьш а духхагІа лаьхьера къьлъаьма оьсарле.

Х. МАХТАРОВ.

## КОЛХОЗХОША КХОДАЬ АХЧА

14 процент дукхагІа хиннад Ростовски областа. Большие Кренки ялаеш юртарча сберегательни кассе ДІадехка ахча. Шолгу хьодаь ахча кассе уьлаьду 1765 сего. Дерриге ДІадахьа уьлаь ахча ялийна яь ялаеш комната колхозхоьа

## СССР XI-гIа ШАХМАТНИ КОМАНДНИ ЧЕМПИОНАТ

### ЛЕНИНГРАДЦАШ ХЬАЛХА БА

СССР шхьайтаналгIа шахматни чемпионата кхо тур чакхъяьккий.

Центральни матч. РСФСР — Москва. Кхоьсдан Iалашъяьр бинъбенна бар. Хьалхарна доска тIа гроссмейстер А. Зайцев дика лайнар Д. Бронштейнана. СовпелагIа, ши денна хьаякха карагIалъяр цун. Цун тIехьагIа лайначу А. Зайценна мегар ишъяьккха кор ца воалаш лоьца. Р. Кholмовна В. Антонишеен луккачу хьа Iашш кхIийар шеше кotвала Iерташ. И. Шишкина а цIъярга лоьца хоьра. Цудухьа цхьаьнга а кетвоцIаш чакхдалъяр цар левзар.

Иштта результат йинаш чакхъяьр кхы йих парти г. Цхьабена чакхъалъяна йолчу партеека совпе Российски шахматистан ка я. ХетагIарка цар латтуш бадде мег.

Ду тур хьалхарча шкъята хIинца грузинаца пахьматчеран Лучо команцал котвалар, счет 8:4 йолаш. Хьалха Украина команда азербайджанаца шортатитаг счет 9:3 счет а йолаш котвалар.

КхоалагIча туре керттера матч яр Ленинградеп РСФСР-на командата пхьеьг хиннар. Гроссмейстерски левзарца чакхъялар цхьаьнга хот ца воалаш. Уш да а. Зайцев, М. Тайманацев, В. Антошин, С. Фурманцев хиннa лоьхIарш. Кьонгар доскаш тIа хиннa лоьхIарш а январе чакхдалъяр. Мастерала кандидат воаш тера грозненца В. Брюзгина, ленинградерча А. Свозительна лоьхIарш кIийнарга ах очко йьккъар. Цхьаьнгахьа, российски пахьматчаш сташ эшайо. Ленинградски команда счет 6,5:5,5.

Дала а оттаяш йолаш я латвийски пахьматчаш, счет 8,5:3,5 йолаш лайнар ша Азербайджанна командина.

Москвичий лагтуш боьнна дош хIинцара тIулъяхаш.

Лоьхара кхоьсан чIоагIгIу хIа-ра денна. КIиранди йинъ 6 сахьата лайначу а Янтелиевна йолу ерриш партеен чакхъялъяр. Иштта иней партеи чакхъялъяр. КхоалагIча кхоьсан Р. Брюзгина а. Ду партеи В. Брюзгин тIех ва, спкъярдаше чакхдала йетташ а да ях лоьхар.

Чакхъяьккий кхо тур. Хьалха балъяьр ленинградцаш. Цаи 24,5 очко а. ШеолагIча моттиге я 20 очко йолу Латве команда. Парел 1,5 очко мара кIезнагIа ях укранински пахьматистий, цхьаьнга-ха, уш цIа матч диелла сеина ба.

**А. ПОГОРЕЛОВ,**
республикански категорин судака, кIийй судиа.

# ДЕНАЛ

Шоай беррига дезал а сина, Земина воачу хина денз къаьстаран дукха бохам бар Устмат. Цо дешаш хиннича школа вешшаьхьолача дешарах производственни бригаде а белгал вар из.

Хала ха ер из. Хьуна чIогIа-бальнабар Дай-мохь тIом. Дахкина цIенкха а цу мIанназ тайпа-на зиар къаьстина вуллаш. Бохкачу денна новкъостех дукхагIа-барш комсомольцаш тулгIанах ударни гIишлош ана бохар. Устмат лаьрхIар шоай корта-рчу айIьна вахкъаш хьана молодеж балла вара.

Йохка дегенан хиннар къьнаьна Анойна (чита я цун ваьна цIи) шиъ хIамата воллеш воIах. БохкачIа воло цIи доI а Земинга болашшна Iашш бала, шозаш болча маьIа сий денна лоьрхIаьнн бар. Цхьаьнгахьа, къьстта дикахетар цунна Земинтгар — ишта сеитташ йолаш.

Устмат колхозе болх бе ва-лавенна тохьа хI ваьнна. Цхьан дийнахь цIий хIиттийр Iалашъяьр чу цо воагIаш хьоастар а. Сагатдовна нана кхы Iо а ца луш мIаьнна новкъостIа болчу кхар, воIах ду хиннад хьанна. Гучадаьлар Устмат комсомольски собранне хьанна хиттар а хIитта комсомольско-мирчей бригадица «гIаьнарна мехка» (нана мIитт хетар из) кIат чуяца водаш лиьар а. Мичта волиссаргIар из сеппа денаскна кIаьсс!

Нана, — цIогIа мIиттар Устмат-ца, цIи ний хьаьллаш е, — со комсомола дIаийца!

Уж дешаш кIоачаш богара хьадевна а дателеска кхоарачиккар мамогга локкхучу юхасоцIар, мехка шерра шера дукхагIа чIоагIгIуш латти чуйеча цIенкх кризис мелIар дуьзе пачхьалкIан пра-вительствон инъстIоргIера.

Из проблеме ира хилар вгга кхетадуьзиргIа, нагахь сеина алIа-ха ух тIехьхьара цин шера кварталга Нгага 20 процент лаккдена хилар терхьалдича. Цо дIалоош къьлбаьгачкой аланех 25 процентагIар 50 процентага кла-чалца, комунальни пхьидар-дарах тыа мах бошшш. Дукхаччо продуктайн хиланза дарбдовача товарийн маьIаш мехка тIа-тIа дукхагIа лаккдуш латтача кха-лашка да из а.

19 ноябрера бохкув выступлени — сенаторан эргалошан яр духьа Итале къьлбаьгантоша лоттгабера къьсена чIогIа цIе. Цо гергга-ра хила кхы а массеи керда мас-сене юкъара забастовка чакхъяь-кха лаьрхIаш, балггала вьна, унашлено лорарерн налогоан ре-формаш къьлбаьгантоша дIалаош-ца. Цу тайпара, къьлбаьгантоша тIехьагIа кхы тIа а тIоагIгIу-лургIошан ца къьсеи.

### ИНДИРА ГАНДЕ ПРАВИТЕЛЬСТВО ХЬАЛЛОАЦАШ

Кхоьруьна латтача политически къьсена хьалха-ха хьайIийлар Дели индийски парламенте Iан сесси. Индийски къьнан конгресс (ИНК) яхача парте парламентски группина къьлбаьгантоша кхин кхы а массеи керда мас-сене юкъара забастовка чакхъяь-кха лаьрхIаш, балггала вьна, унашлено лорарерн налогоан ре-формаш къьлбаьгантоша дIалаош-ца. Цу тайпара, къьлбаьгантоша тIехьагIа кхы тIа а тIоагIгIу-лургIошан ца къьсеи.

### ИНДИРА ГАНДЕ ПРАВИТЕЛЬСТВО ХЬАЛЛОАЦАШ

Кхоьруьна латтача политически къьсена хьалха-ха хьайIийлар Дели индийски парламенте Iан сесси. Индийски къьнан конгресс (ИНК) яхача парте парламентски группина къьлбаьгантоша кхин кхы а массеи керда мас-сене юкъара забастовка чакхъяь-кха лаьрхIаш, балггала вьна, унашлено лорарерн налогоан ре-формаш къьлбаьгантоша дIалаош-ца. Цу тайпара, къьлбаьгантоша тIехьагIа кхы тIа а тIоагIгIу-лургIошан ца къьсеи.

### ИНДИРА ГАНДЕ ПРАВИТЕЛЬСТВО ХЬАЛЛОАЦАШ

Кхоьруьна латтача политически къьсена хьалха-ха хьайIийлар Дели индийски парламенте Iан сесси. Индийски къьнан конгресс (ИНК) яхача парте парламентски группина къьлбаьгантоша кхин кхы а массеи керда мас-сене юкъара забастовка чакхъяь-кха лаьрхIаш, балггала вьна, унашлено лорарерн налогоан ре-формаш къьлбаьгантоша дIалаош-ца. Цу тайпара, къьлбаьгантоша тIехьагIа кхы тIа а тIоагIгIу-лургIошан ца къьсеи.

### ИНДИРА ГАНДЕ ПРАВИТЕЛЬСТВО ХЬАЛЛОАЦАШ

Кхоьруьна латтача политически къьсена хьалха-ха хьайIийлар Дели индийски парламенте Iан сесси. Индийски къьнан конгресс (ИНК) яхача парте парламентски группина къьлбаьгантоша кхин кхы а массеи керда мас-сене юкъара забастовка чакхъяь-кха лаьрхIаш, балггала вьна, унашлено лорарерн налогоан ре-формаш къьлбаьгантоша дIалаош-ца. Цу тайпара, къьлбаьгантоша тIехьагIа кхы тIа а тIоагIгIу-лургIошан ца къьсеи.

### ИТАЛЕ КЪАХЬЕГАМХОЙ НИЗ БОЛА ОАЗ

19-ча ноябре 20 миланан хIинца вам ваьнна эпха гIа, малларе къьлбаьгантоша кхы а массеи кхыдаьна. Цудухьа хIинца массаре кхыдаьна 24 сихьта забастовка дог тешш а деш баьккъар Итагера классешн кIоьсамаш дIало а тIа-тIоагIгIа дегIаьнан хIинцар. Цуьа фронт а яь гIеттай Итагера-хIоьккхе а йоккха профсоюзна центр, тайп-тайпара политически уйлаш йолаш бола нах — коммунисташ, социалисташ, католикаш, социал-демократаш, партс бошшаш. Болхлошшеи гIулъяхерга ма-тIашеи цIъяна забастовкех пIъяк-лийтар ремеслеяннашна тIаьн торговцашна.

ХIиттарга къьсен из яле а е къьлбаьгантоша кхоьсаргIа къьлбаьгантоша хьалха товдаре-рн къьлбаьгантоша тIаьн лаьхьа-рен къьлбаьгантоша денна IIоделарш долзовал арабаьннад. Чуьа цIенкш хьалдар, социални реформаш чакхъяьккха дацъяь керда политика чакхъяьккха дацъяь керда политика чакхъяьккха дацъяь яр забастовка. Забастовка ешт бар-ашша кондициоллаш дIадезар тIешшенна монополеши эзлтаьнга стачкомаш лелорарш бе бохьанга, маьIаш, унвртлата юкъаъ-лоаш кхы йих парти г. Цхьабена чакхъалъяна йолчу партеека совпе Российски шахматистан ка я. ХетагIарка цар латтуш бадде мег.

Ду тур хьалхарча шкъята хIинца грузинаца пахьматчеран Лучо команцал котвалар, счет 8:4 йолаш. Хьалха Украина команда азербайджанаца шортатитаг счет 9:3 счет а йолаш котвалар.

КхоьлагIча туре керттера матч яр Ленинградеп РСФСР-на командата пхьеьг хиннар. Гроссмейстерски левзарца чакхъялар цхьаьнга хот ца воалаш. Уш да а. Зайцев, М. Тайманацев, В. Антошин, С. Фурманцев хиннa лоьхIарш. Кьонгар доскаш тIа хиннa лоьхIарш а январе чакхдалъяр. Мастерала кандидат воаш тера грозненца В. Брюзгина, ленинградерча А. Свозительна лоьхIарш кIийнарга ах очко йьккъар. Цхьаьнгахьа, российски пахьматчаш сташ эшайо. Ленинградски команда счет 6,5:5,5.

Дала а оттаяш йолаш я латвийски пахьматчаш, счет 8,5:3,5 йолаш лайнар ша Азербайджанна командина.

Москвичий лагтуш боьнна дош хIинцара тIулъяхаш.

**А. ПОГОРЕЛОВ,**
республикански категорин судака, кIийй судиа.



# Санитарни дружинай яхьаш

В. И. Ленина памятника пьеврстала тIа зиай корсан Iеенка хьатIаулар районни командан. Цуа тIехьагIа Революце пресчетах С. Орджоникидзе цIерагIерча стадионагахьа дIалестар керта тIа кIай йоалаташ а тоьхкаш кхьерсех пIе мIаргIан тIалоа литаш а хьертаи бола нах. Уж бар моотте дийнах. Iуура Грозне традиционни республикански слете гулбенна санитарни дружинай чIагIнаш. Еурта а 14 район ер ца дийнах яхьаша дахьа лоацаш.

С. Орджоникидзе цIерагIера стадионе нахаг хиннача тIехьагIа дIабоаху яхьаш.

Дика хьакхаьаш гойтар хIоа Грозненски района шурий совпа-за санитарни дружина. Iаьрт тIаотташ да хоза кийчаьь цар дена стенд. Цо хьагойт дружинна членаша 302 бу болх. Ухьана а дIалоаш нерзашна уях тIехьагIа а яхьаша хьалдара моттагаш яларах парта тийна кубкаш а. Сарралца изьай итогаш йича яхьара лаьтто, тIаьккъьата боаретта хIоачаш мух а хьекъан ха хила а фегара температура 26-ча ноябре бийсина 2 градус йоккхучара 3 градус шолларг хIоачаш, дийнах-ьа 1°— 7 градус йоккхучара. 27-ча ноябре бийсина 0—5 градус, дийнахь 7—12 градус йоккхучара йоаш хила а тарлу.

Котеетания.

Редактор М. К. ЛЬЯНОВ.

# ДУНЕ ЦХЬАН КIИРАГIА

### ХЕЛЬСИНКЕРА ПЕРЕГОВОРАШ

Финляндо стоаниг Хельсинке дIахо дувцаш да 17 ноябре кхо-ъьнца дуне доладаь, стратегически герз Iоаделга хоаозарца дувладенна дешаш. Цу лоархIа-мека проблемах лиьца ева перего-ворашка даьна долш Советски Союзан ВIашIтIехIиттача Штаташ пикъяьнна. Цхьабакъа, цар Iолитта чIоагIгIа уйла тIаьккъята лаьуург дуне тIа аггара ретарга-гIа болча милитташна а. Перего-вораш дIабоаьеве юхьке ше яьча хьанаене тIа советски делегацеи керте латтача В. С. Семенова бел-гал из дацъяь, стратегически герз юхьоагIр а хIаьта цул тIехьа гIа кIезнагIар а советски амери-кански хьалхий мettел, дукеи тIарга дерригача кхача мехкий хьалхий а вакара хьаштаца на яхьара хурггар.

ХIанз герз IодделкIар дешаш дувшаш бола ООН-е Генеральни Ассамблее XXIV-ча сесси делега-таши рамаз хинна бе советско-ъье-рикански юхьашгара переговораш Хельсинке дIаболлалар. Цар ух могаш барт вIашIтIехьаллара ба-дочо новкъа бабехьо лоархIаеве тIа из хьларах терра. Цунне дув-заденна дукхахьа делегеташа бел-галдош, йаьрни герз доврна из дарах лолча договораш керда пи-чхьалкхенаш хьатохханза в из сиъ-хегIа чIоагIдина а дарг ца хIи-нар.

Цхьабакъа, карцаька хургдар, нагахь санна цу тайпарча йаьр-ни герз соцаларг санна долча чоал-хаиеча вина соглашени ирга бола кнкъ атта хургба яьпа хайтача. Дипломатически пунш тIа кIе-ъьга ден дукхаьна адам хIаьлаьдер-доьпи йолу керд-керда средствеш дIахо а тхьар мettел, тIа-тIа ал-сачыьккар а дезаши аьIнар оттаи-ши долга низаш.

Цу хьалашка советски делега-ци кулгалъяьчо болгалдаьккъар, дIаши мегаш бола барт вIашIтIех-ьаьнга боьхьонца уйла йолаш ше-ъье оагIув хуле, гуччаьъра халонаш духьалъяьнни эшаккъярIо-ъаши шене еаши хIинар а кхетаме решеннаш тIаъадургIелар а. Со-ветски Союзах дацъя яьчаь, цун дерригача низаш боьхьонца цу гIулъяха тIедерзъяь да.

### ИТАЛЕ КЪАХЬЕГАМХОЙ НИЗ БОЛА ОАЗ

19-ча ноябре 20 миланан хIинца вам ваьнна эпха гIа, малларе къьлбаьгантоша кхы а массеи кхыдаьна. Цудухьа хIинца массаре кхыдаьна 24 сихьта забастовка дог тешш а деш баьккъар Итагера классешн кIоьсамаш дIало а тIа-тIоагIгIа дегIаьнан хIинцар. Цуьа фронт а яь гIеттай Итагера-хIоьккхе а йоккха профсоюзна центр, тайп-тайпара политически уйлаш йолаш бола нах — коммунисташ, социалисташ, католикаш, социал-демократаш, партс бошшаш. Болхлошшеи гIулъяхерга ма-тIашеи цIъяна забастовкех пIъяк-лийтар ремеслеяннашна тIаьн торговцашна.

ХIиттарга къьсен из яле а е къьлбаьгантоша кхоьсаргIа къьлбаьгантоша хьалха товдаре-рн къьлбаьгантоша тIаьн лаьхьа-рен къьлбаьгантоша денна IIоделарш долзовал арабаьннад. Чуьа цIенкш хьалдар, социални реформаш чакхъяьккха дацъяь керда политика чакхъяьккха дацъяь керда политика чакхъяьккха дацъяь яр забастовка. Забастовка ешт бар-ашша кондициоллаш дIадезар тIешшенна монополеши эзлтаьнга стачкомаш лелорарш бе бохьанга, маьIаш, унвртлата юкъаъ-лоаш кхы йих парти г. Цхьабена чакхъалъяна йолчу партеека совпе Российски шахматистан ка я. ХетагIарка цар латтуш бадде мег.

Ду тур хьалхарча шкъята хIинца грузинаца пахьматчеран Лучо команцал котвалар, счет 8:4 йолаш. Хьалха Украина команда азербайджанаца шортатитаг счет 9:3 счет а йолаш котвалар.

КхоьлагIча туре керттера матч яр Ленинградеп РСФСР-на командата пхьеьг хиннар. Гроссмейстерски левзарца чакхъялар цхьаьнга хот ца воалаш. Уш да а. Зайцев, М. Тайманацев, В. Антошин, С. Фурманцев хиннa лоьхIарш. Кьонгар доскаш тIа хиннa лоьхIарш а январе чакхдалъяр. Мастерала кандидат воаш тера грозненца В. Брюзгина, ленинградерча А. Свозительна лоьхIарш кIийнарга ах очко йьккъар. Цхьаьнгахьа, российски пахьматчаш сташ эшайо. Ленинградски команда счет 6,5:5,5.

Дала а оттаяш йолаш я латвийски пахьматчаш, счет 8,5:3,5 йолаш лайнар ша Азербайджанна командина.

Москвичий лагтуш боьнна дош хIинцара тIулъяхаш.

**А. ПОГОРЕЛОВ,**
республикански категорин судака, кIийй судиа.

США, «Аполлон-12» яхача космически кема яхийнарг (ларделхарг латтъяь) Чарльз Конрад, Ричард Гордон, Алан Бин бетта тIа бехке хьалхарш.

АФП—ТАСС сурт.

## «АПОЛЛОН-12» ЛАЬТТАНГАХЬА ДОАГIА

НЬЮ-ЙОРК, 22 ноябрь. (ТАСС). Кхо космонавт тIа а воалаш дола «Аполлон-12» яьд космически кема хIанз, сигналазвача дарслIагIча дийнахь. Бутт — Лаьтта наькъатIа доагIа.

Сихлан из бийса йоаллаш се-нсационгтчески орбитагIа 45-ча то болхлаш болчу кема кема керттера блока экземпо маршеи-ан двигатель болх бе йолалаш-ай цу орбита тIара Лаьттанга-ьа боагIаьа пыьса траекторне тIа кема Iалаьлаш. Из кемера хьакхъяьккар космически кема Бетта йоагIа ца гучу оагIоачыьк долча хана.

Кема Лаьттангахьа доагIаеча наькъ тIа дахна дукха ха яьа-лелъа агIонаш телевизионни се-ансаш хьакхъяьккар осионавташа. Лайрлакеча «Кемата хьалхарIа дIабоаьлар нар из, кема Бетта сом гаьна дIалалъяь тIехьаьнга-ьа бусам болу из хьалхочу дикагIа торо хилиттар духьа.

Таханн деъьхел тIехьагIа Бутт— Лаьтта наькъатIа эттара хьалхара коррекци е лаьрхIаь, духьабоаху, цар из ца е тарлу. Цул сонтгI, навигационни земиш долхилгIа оттадаь.

«Аполлон-12» Iолоссе лаьр-тIеча районе. Самоа яхача гIайрена кхе хьалнад из лохача-кIалхарзонахчух группа флагман «Хорнет» яха авианосец.

## Социализма мехкашка

### ЧЕХОСЛОВАКИ

Чехословакне къьнан туристана Яь Шмерцина дагIа памятник хьадьйнинг Прага. Из хьаделлаш цига бар: КПЧ ЦК Хьалхара се-кретарь Г. Гусак, КПЧ ЦК Президиумна членаш, ЦК секретераш, ЧССР Федеральни собранне вакхалла.

Губбенницаца хьалхара къьнаьн дахьа КПЧ ЦК Президиумна члена Я. Пьлера белгалдьяьккар, Яь Шмерца — Болъонна вонча патриота, дог тийначу революционерн интернационалистан дерриге вахар — вай хIинг хьалхара хьакхъяьккар коммунисташ принципиальни ницкъ лелабаш цIъяра дола чоаш хилар. Яь Шмерца вийна 25 шу дизар бен-галдеккъяь, ойлар цо, цун авг-кеташ дагахь вайна: Чехословакне Коммунистически партенен дер-ригача вай халкъан — тешаме гIулъяь дар, пролетарски интер-национализма принципаш тIа хин-къьнта юкъара дотгIаш бакъон долаш къьсен поаттабер, Совет-ски Союзаца вай дотгIаш бIарга та санна йорадар.


ДЕЗА НОВКЪОСТИЙ, ГАЗЕТА ДЕШАРАШ!

ДIАДОПАДЕННАДГ 1970 ШЕРА

„СЕРДАЛО"

ГАЗЕТА ЯЗЛУГА

Газета кхыу бухзана ергIачча отделенешна а промышленности, транспорта, гIишлошъечча шкедлеятешкарча, дешара заведенеш-карш, колхозашдарча, совхозашкарча, учреждешкарча, общество-нни организацеяшкарча подписка дозарваеча „Союзпечатех" об-ществонни уполномоченнешна а гIолла.

ГАЗЕТА ЯЗДАЙТАРА МАХ:

1 шера — 8 сомаш 12 сенагIаш;
6 бетта — 1 сом 86 сенагIаш;
3 бетта — 75 пенагIаш.

Цул ма яллаш! 1970 шоай «Сердалон газета - хIиттахь кхе-



РЕДАКЦе АДРЕС: г. Грозный, Ленина улица, 11 (3-гIа этаж). Телефонаш: редактора—3-44-96; редактоша заш.—3-39-11; бонктохьа-ша секретара—3-34-32; партгIоша пхьагIа, культурни, пропаганда-ган отделаш—3-42-32; Юрта бакъонан пикъоьнгIа отделаш—3-42-33.

АДРЕС РЕДАКЦИИ: г. Грозный, ул. Ленина, 11 (3-й этаж). Телефоны: редактора—3-44-96; зам. редактора—3-39-11; ответственного секретаря — 3-34-32; отделов партийной жизни, культуры, пропаганды и агитации—3-42-32; отделов сельского хозяйства и писем — 3-42-33.

«Грозненский рабочий» издательства типографии. Революции проспект, 7/84.

Типография им-ни «Грозненский рабочий», проспект Революции, 7/84.


СФ05234

Заказ № 5134.

## ХАОТТАМ

Таханн республике Iоаллеи Грозненски хулацалуш мархаш а йолаш, йоачан а йоацаш, дешкъьлхара цIъяндайначу моттигашна дохк а дооллаш, къьсда - малхбалохьара Iаьнгахьена боярнан муг а хьекъан ха хила а фегара температура республике Iоллеи 7—12, Грозные 9—11 градус йоккхаь Аслаш хила а тешаш. Дийхочча пхеа-дена эпи буса кIезнаг - дукха, ца чакхйоаллаш новкъа мархаш а йолаш дукха хьана моттигашна хьалха лаьхьа догIа а хилаш, малхбузе-хьара лаьтто, тIаьккъята боаретта хIоачаш мух а хьекъан ха хила а фегара температура 26-ча ноябре бийсина 2 градус йоккхучара 3 градус шолларг хIоачаш, дийнахь 1°— 7 градус йоккхучара. 27-ча ноябре бийсина 0—5 градус, дийнахь 7—12 градус йоккхучара йоаш хила а тарлу.

Котеетания.

Редактор М. К. ЛЬЯНОВ.

## ЛадувгIа, хьажа

### РАДИО
4.30 — «Юрта Iуйрех» (урсий меттала). 6.45 — Интервал. 6.50 — Хоккей. 7.00 — Москва. 7.30 — «Грозненский рабочий». «Комсомольское племя» газетий обзор. 7.50 — Передний программа. 7.55 — Москва. 8.15 — «Сердало» газета обзор. 8.35 — «Гагин» яхача Хачатуряна балетера фрагменташ. 8.45 — Разноязычиерой школьник (урсий меттала). 9.00 — Москва. 10.00 — Передний программа. 10.05 — «Кхоьа тIехьа» (тIаьIIий меттала). 10.20 — Шелковский районе мотторгача механик-дешархо хIинца ду (урсий меттала). 10.30 — Коммунистан хьалха ба (тIаьIIий меттала). 10.45 — Керда хоьмаи (тIаьIIий меттала). 11.00 — Москва. 12.00 — Керда хоьмаи (урсий меттала). 12.30 — Москва. 13.00 — Керда хоьмаи (урсий меттала). 13.30 — «Вай индустриальни можи» (урсий меттала). 13.45 — Юртбохьачу знамей школа (ноччий меттала). 14.00 — Керда хоьмаи (нохчий меттала). 14.30 — Керда хоьмаи (урсий меттала). 14.45 — Америк. 15.25 — Керда хоьмаи (урсий меттала). 15.45 — Москва.

### ТЕЛЕВИДЕНИ.
25 ноябрь

10.00 — Коллектай Кургиссиани 3-гIа съезд пачхьалкан хетаче программа. 11.00—«Юрта вахар» (тIаьIIий меттала). 11.35—«Прометейски лейлаш» кIад документальни фильм (ноччий меттала). 12.55 — Сийлахьчу идеен долалла. Росси художественни творчествен Ленина образ (ноччий меттала). 13.15 — Телевизионни мерцалаш (ноччий, урсий меттала). 13.45 — Сонавал, галлин, секундаш. 13.55 — Шолла. Керда. 20.15 — Дуне хьалхарча хоккейн обозреш. 20.25 — Передний программа. 20.30 — «Хьо». Информационни программа. 21.15 — «Хьажара хьаначаш» ика телеэпизодни фильм.

### РАДИО
26 ноябрь

0.30 — «Юрта Iуйрех» (ноччий меттала). 0.45 — Америк. 6.30 — Хоккей. 7.00 — Москва. 7.20 — «Грозненский рабочий» газета обзор. 7.30 — Передний программа. 7.35 — Москва. 8.15 — «Ленинан некъ» газета обзор. 8.35 — Кутузовца Кутузовен илли. 8.45 — «Кхоьа тIехьа» (урсий меттала). 9.00 — Москва. 10.00 — Продолжение балле денош (урсий меттала). 10.15 — Радио инструментальни ансамбля выступлени. 10.45 — Керда хоьмаи (тIаьIIий меттала). 11.00 — Москва. 12.00 — Керда хоьмаи (ноччий меттала). 12.15 — Америк. 13.00 — Керда хоьмаи (урсий меттала). 13.40 — Москва. 13.50 — «Кхоьаш нохчий меттах» хьакхаьнга ма-рашонаца (тIаьIIий меттала). 20.30 — Москва.

### ТЕЛЕВИДЕНИ.
26 ноябрь

10.00 — Передний программа. 10.05 — Телевизионни мерцалаш. 10.30 — Концерт Советски Союзе сийлахьчу ко-СПР. 20.20 — Передний программа. 20.30 — «Кхо». Информационни программа. 21.00 — «Хьажара хьаначаш» ика телеэпизодни фильм.

### РАДИО
27 ноябрь

0.30 — «Юрта Iуйрех» (ноччий меттала). 0.45 — Америк. 6.30 — Хоккей. 7.00 — Москва. 7.20 — «Грозненский рабочий» газета обзор. 7.30 — Передний программа. 7.35 — Москва. 8.15 — «Ленинан некъ» газета обзор. 8.35 — Кутузовца Кутузовен илли. 8.45 — «Кхоьа тIехьа» (урсий меттала). 9.00 — Москва. 10.00 — Продолжение балле денош (урсий меттала). 10.15 — Радио инструментальни ансамбля выступлени. 10.45 — Керда хоьмаи (тIаьIIий меттала). 11.00 — Москва. 12.00 — Керда хоьмаи (ноччий меттала). 12.15 — Америк. 13.00 — Керда хоьмаи (урсий меттала). 13.40 — Москва. 13.50 — «Кхоьаш нохчий меттах» хьакхаьнга ма-рашонаца (тIаьIIий меттала). 20.30 — Москва.

### ТЕЛЕВИДЕНИ.
27 ноябрь

10.00 — Передний программа. 10.05 — Телевизионни мерцалаш. 10.30 — Концерт Советски Союзе сийлахьчу ко-СПР. 20.20 — Передний программа. 20.30 — «Кхо». Информационни программа. 21.00 — «Хьажара хьаначаш» ика телеэпизодни фильм.